Firmato digitalmente da
Cesare Di Michele

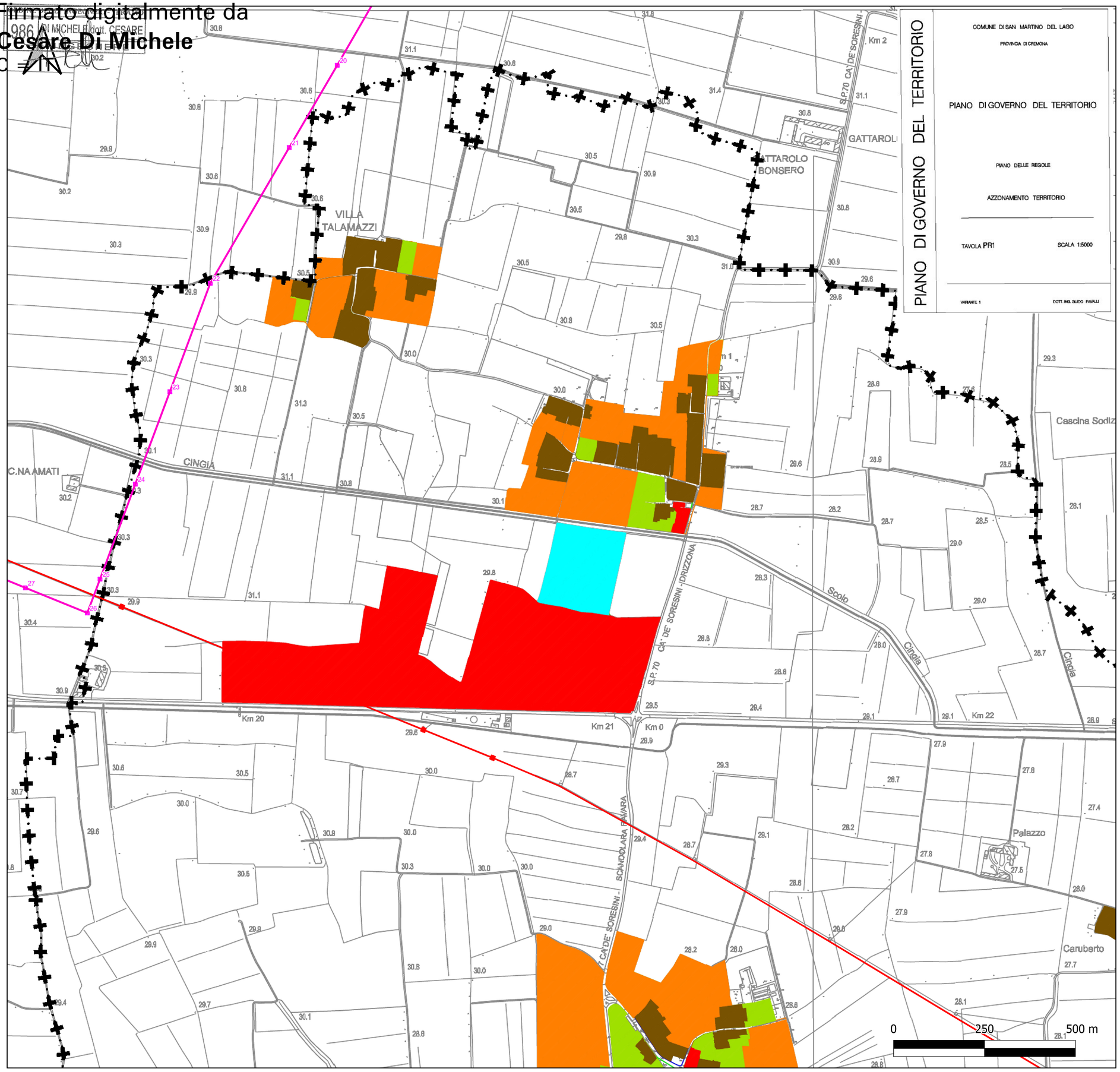

COMUNE DI SAN MARTINO DEL LAGO

PROVINCIA DI CREMONA

PIANO DI GOVERNO DEL TERRITORIO

PIANO DELLE REGOLE

AZZONAMENTO TERRITORIO

TAVOLA PR1 — SCALA 1:5000

VARIANTE 1 — DOTT. ING. GUIDO FAVALLI

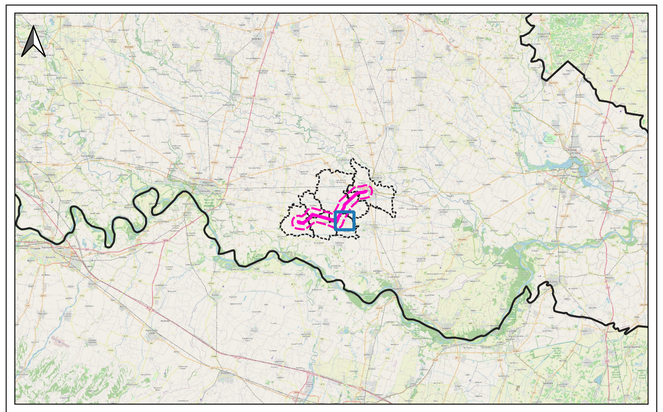

KEYPLAN- Scala 1:500.000

LEGENDA

- TESSUTO CONSOLIDATO STORICO
- TESSUTO CONSOLIDATO RECENTE
- TESSUTO PRODUTTIVO
- SERVIZI COLLETTIVI
- INSEDIAMENTI ISOLATI NON AGRICOLI
- AMBITO DI TRASFORMAZIONE RESIDENZIALE
- AMBITO AGRICOLO
- AMBITO AGRICOLO PERIURBANO

OPERE IN PROGETTO

- Nuovo elettrodotto aereo 132 kV
- Sostegni di nuova realizzazione

OPERE ESISTENTI

- Elettrodotto aereo 380 kV ESISTENTE

ESTERNO					
	00	08/07/2024	Prima emissione	Proger	PROGER
	N.	DATA	DESCRIZIONE	ELABORATO	

REVISIONI					
	00	08/07/2024	Prima emissione	F. Felli (SVP-SA-SANO)	V. De Santis (SVP-SA-SANO)
	N.	DATA	DESCRIZIONE	ESAMINATO	ACCETTATO

NUMERO E DATA ORDINE n. 4000105132 del 30.01.2024

MOTIVO DELL'INVIO ■ PER ACCETTAZIONE ☐ PER INFORMAZIONE

CODIFICA ELABORATO	
DEBX18096B3236678	Terna Rete Italia — TERNA GROUP
TITOLO ELABORATO	TIPOLOGIA ELABORATO
Nuovo Elettrodotto Aereo 132kV CP Piadena - CP Cella Dati RELAZIONE PAESAGGISTICA STRALCIO PGT - COMUNE DI SAN MARTINO DEL LAGO	PLANIMETRIA
	PROGETTO
	-

NOME DEL FILE	SCALA CAD	FORMATO	SCALA	FOGLIO
DEBX18096B3236678.pdf	-	A1	1:5.000	1/1

Questo documento contiene informazioni di proprietà Terna SpA e deve essere utilizzato esclusivamente dal destinatario in relazione alle finalità per le quali è stato ricevuto. E' vietata qualsiasi forma di riproduzione o divulgazione senza l'esplicito consenso di Terna SpA.
This document contains information proprietary to TERNA S.p.A. and it will have to be used exclusively for the purposes for which it has been furnished. Whichever shape of spreading or reproduction without the written permission of TERNA S.p.A. is prohibit.